

LEGENDE

Festsetzungen	
	Flurgrenze
	Kataster
	Verkehrsfläche gem. Kataster
	Verkehrsfläche gem. Vermessung
	Nachbarbebauung
	Bahntrasse
	110m Streifen ab Schotterbettkante
	Geltungsbereich lt. B-Plan
	Baugrenze lt. B-Plan
	Zaun (Bestand)
Anlagenbau	
	Modulische
	Trafostation
	Zaun (h=2m)
	Zufahrt / Zuwegung Personentor
	Kameramast
	Löschwasserkissen
	Schotterzuwegung / Schotterbett
	Zaun (Abriss)
Bestandsanlage	
	Modulische
	Zaun (h=2m)
	Tor
Topographie	
	Baumbestand
	Maßnahmenfläche Extensivgrünland als Biotopschutzstreifen (Ausgleich)
	Maßnahmenfläche Extensivgrünland (Ausgleich)
	Maßnahmenfläche, Eingrünung mit Sträuchern (Ausgleich)
	Gesetzlich geschützte Biotope

Hinweise:
 Dieser Plan ist auf Grundlage des Bezugssystems ETRS89 erstellt. Bei Weiterverwendung des Planes zum Zwecke der Ausführungsplanung und zur Weitergabe an Dritte ist das Koordinatensystem zu überprüfen und Abweichungen dem Architekten mitzuteilen. Alle Maße, Höhenangaben, Leitungsbestände, Medienbestände, Freihaltbereiche und Objekte sind aus den Vermessungsdaten übernommen, anhand der örtlichen Gegebenheiten abzustimmen und am Bau zu überprüfen. Unstimmigkeiten sind sofort mit den Architekten, dem Fachplaner und der Bauleitung abzustimmen. Einfahrten und Zuwegungen sind vor Baubeginn mit den örtlichen Behörden abzustimmen.

Dieser Plan ist zum Zweck der Genehmigungsplanung erstellt und nicht zur Bauausführung freigegeben. Er gilt nur in Verbindung mit baufreien Ausführungsplänen der Fachplanung, vollständigen Medienauskürften und Schachtscheinen und in Verbindung mit der Baugenehmigung inklusive der Auflagen und Träger öffentlicher Belange (TOB's).

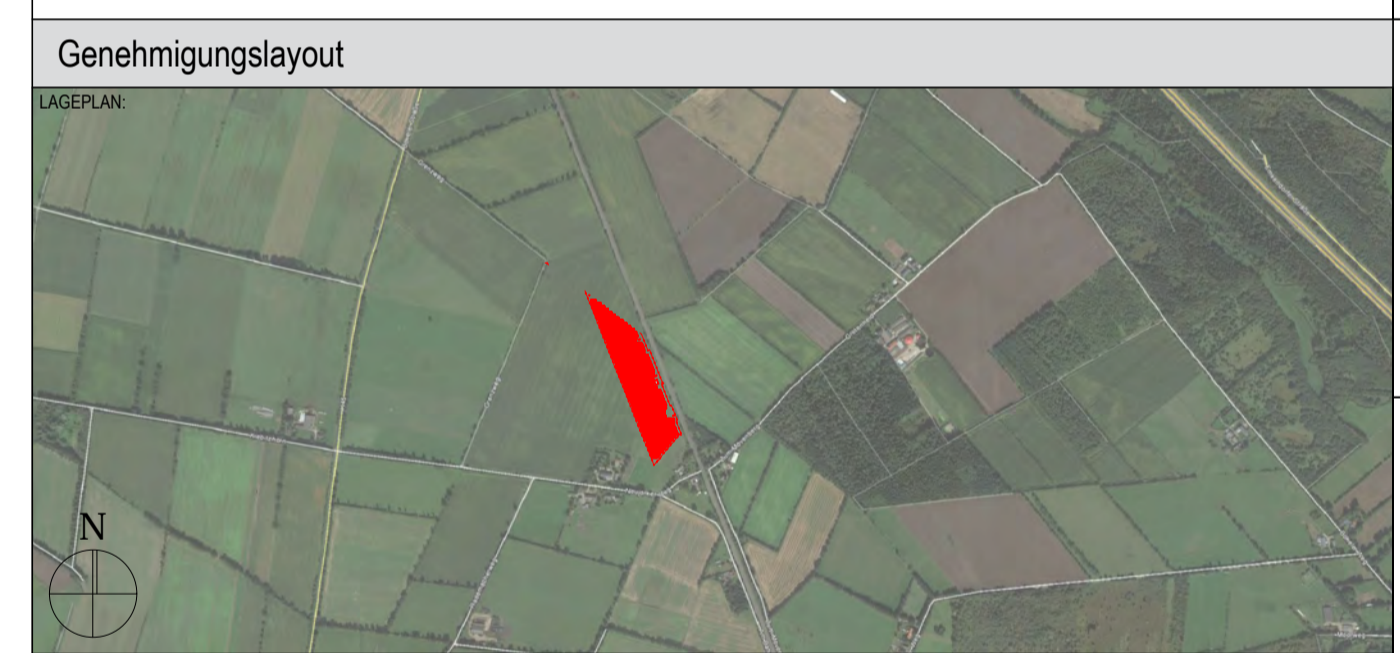

BAUHERR:
Enerparc Solar Invest 136 GmbH
 Zirkusweg 2 / Astra Tower
 20359 Hamburg (Germany)
 Tel.: +49 40 756 644 9-0
 Fax: +49 40 756 644 965

ENERPARC
 Power of Excellence

ARCHITEKT:
Dipl.-Ing. Architekt Olaf Koeppen
 ktm-Architekten Leipzig GmbH
 Neumarkt 29-33
 04109 Leipzig
 Tel.: 0341 355 878 0
 Architektenkammer Sachsen Listen-Nr. 6033

FACHPLANER:
Enerparc AG
 Zirkusweg 2 / Astra Tower
 20359 Hamburg (Germany)
 Tel.: +49 40 756 644 9-0
 Fax: +49 40 756 644 965

BAUVORHABEN:
PVA Bokel
 Grenzweg / An der Bahnlinie Neumünster - Flensburg
 24802 Bokel

Index	Datum	Name	Änderung

MASTAB: 1:1500	FORMAT: DIN A1	GEZEICHNET: 18.12.2019 mg	GEPRÜFT: 18.12.2019 av
PROJEKTNUMMER: S232	LEISTUNGSPHASE: LPH 4	PLANER: ARC	PLANINHALT: LP 00
			INDEX:

Plan: X102 Projekt: PVA Bokel / Schwimmbad / Biotop / Bauland / Baujahr: 2019 / Genehmigungsplan / Blatt: 01 von 04